Südwestansicht

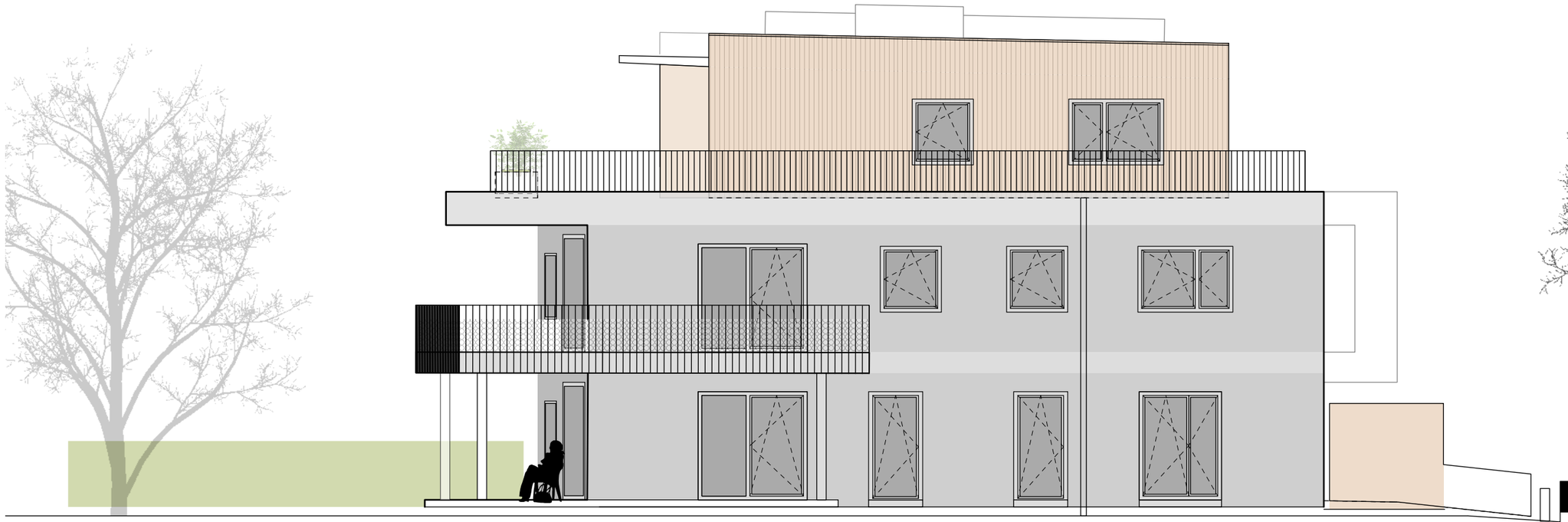

Südostansicht

0 1 2 3 4 5 m

Glaserstr. 32 - Verkaufsmappe

P&B Projektentwicklungs- und Bauträger GmbH

udo heinrich architekten

Ansichten SW + SO

gezeichnet: uh		**15.11.2023**	**M 1:100**